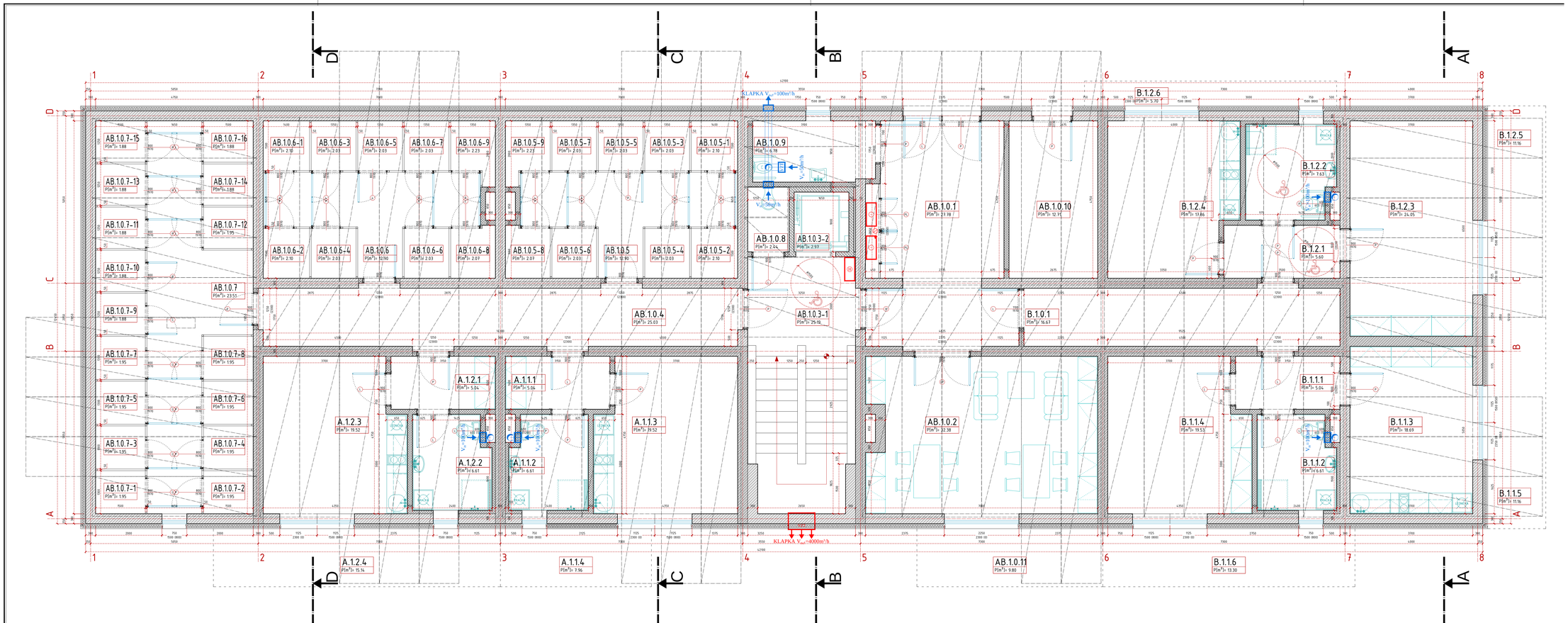

novostavba bytového domu „AB“
na Mareňově vrchu v Táboře

par.č. 5718/1, 5718/15, 5718/16, 5718/46, 5718/47, k.ú. Tábor

NOVOSTAVBA BD a PŘÍSTAVBA POČHOZÍCH ZPEVNĚNÝCH PLOCH
NOVOSTAVBA PŘÍPOJEK KANALIZACE, VODOVODU, ELEKTRO a TEPLOVODU

objednatel

Bydlení u řeky, s.r.o.
Úštěcká 3050, 390 01 Tábor
IČ 27943399

zástupce objednatele

Roman Lhota
Úštěcká 483, 390 01 Tábor
+420 602 587 533 lhota.roman@email.cz

hlavní projektant

Ing.arch. Stanislav Kotrčka
Pořičí 234, 390 01 Tábor
+420 606 063 013 stan.kotrcka@seznam.cz

stupeň dokumentace: DSP — dokumentace pro vydání společného územního rozhodnutí a stavebního povolení — datum 2016-10-10

označení části: D.1.1.b) — výkresová část dle přílohy č.4 vyhlášky č.499/2006Sb. — číslo paré

obsah výkresu: PŮDORYS SO-01 ... 1NP — STAVEBNÍ ŘEŠENÍ

měřítko 1/50
výkres 01

			užitná plocha	podlahová plocha
AB.1.0.1	ZAŇAŘ		23.78 m^2	23.78 m^2
AB.1.0.2	BAR, MENZAST		32.38 m^2	32.38 m^2
AB.1.0.3-1	SCHODIŠTĚ		25.19 m^2	25.19 m^2
AB.1.0.3-2	ÚTOČIŠTĚ		2.81 m^2	2.81 m^2
AB.1.0.4	CHODBA		25.03 m^2	25.03 m^2
AB.1.0.5	SKLADY		12.90 m^2	12.75 m^2
AB.1.0.5-1	SKLADYKCE		2.10 m^2	
AB.1.0.5-2	SKLADYKCE		2.10 m^2	
AB.1.0.5-3	SKLADYKCE		2.03 m^2	
AB.1.0.5-4	SKLADYKCE		2.03 m^2	
AB.1.0.5-5	SKLADYKCE		2.03 m^2	
AB.1.0.5-6	SKLADYKCE		2.03 m^2	
AB.1.0.5-7	SKLADYKCE		2.03 m^2	
AB.1.0.5-8	SKLADYKCE		2.07 m^2	
AB.1.0.5-9	SKLADYKCE		2.23 m^2	
AB.1.0.6	SKLADY		12.90 m^2	12.75 m^2
AB.1.0.6-1	SKLADYKCE		2.10 m^2	
AB.1.0.6-2	SKLADYKCE		2.10 m^2	
AB.1.0.6-3	SKLADYKCE		2.03 m^2	
AB.1.0.6-4	SKLADYKCE		2.03 m^2	
AB.1.0.6-5	SKLADYKCE		2.03 m^2	
AB.1.0.6-6	SKLADYKCE		2.03 m^2	
AB.1.0.6-7	SKLADYKCE		2.03 m^2	
AB.1.0.6-8	SKLADYKCE		2.07 m^2	
AB.1.0.6-9	SKLADYKCE		2.23 m^2	
AB.1.0.7	SKLADY		23.51 m^2	19.36 m^2
AB.1.0.7-1	SKLADYKCE		1.95 m^2	
AB.1.0.7-2	SKLADYKCE		1.95 m^2	
AB.1.0.7-3	SKLADYKCE		1.95 m^2	
AB.1.0.7-4	SKLADYKCE		1.95 m^2	
AB.1.0.7-5	SKLADYKCE		1.95 m^2	
AB.1.0.7-6	SKLADYKCE		1.95 m^2	
AB.1.0.7-7	SKLADYKCE		1.95 m^2	
AB.1.0.7-8	SKLADYKCE		1.95 m^2	
AB.1.0.7-9	SKLADYKCE		1.88 m^2	
AB.1.0.7-10	SKLADYKCE		1.88 m^2	
AB.1.0.7-11	SKLADYKCE		1.88 m^2	
AB.1.0.7-12	SKLADYKCE		1.95 m^2	
AB.1.0.7-13	SKLADYKCE		1.88 m^2	
AB.1.0.7-14	SKLADYKCE		1.88 m^2	
AB.1.0.7-15	SKLADYKCE		1.88 m^2	
AB.1.0.7-16	SKLADYKCE		1.88 m^2	
AB.1.0.8	SKLADY		2.84 m^2	2.84 m^2
AB.1.0.9	SKLADY		6.78 m^2	6.78 m^2
AB.1.0.10	SKLADY		12.71 m^2	12.71 m^2
AB.1.0.11	CHODBA		19.87 m^2	19.87 m^2
	společné prostory 1np		**269.27 m^2**	**272.77 m^2**
AB.1.0.11	PŘEDSÍNKA		9.80 m^2	
			užitná plocha	podlahová plocha
A.1.1.1	PŘEDSÍŇ		5.04 m^2	
A.1.1.2	LÁZEŇ		6.61 m^2	
A.1.1.3	OBYTNÁ KUCHYNĚ		19.53 m^2	
A.1.1 - 1kk			**31.18 m^2**	**32.73 m^2**
A.1.1.4	PŘEDSÍŇKA		7.96 m^2	
			užitná plocha	podlahová plocha
A.1.2.1	PŘEDSÍŇ		5.04 m^2	
A.1.2.2	LÁZEŇ		6.61 m^2	
A.1.2.3	OBYTNÁ KUCHYNĚ		19.52 m^2	
A.1.2 - 1kk			**31.18 m^2**	**32.73 m^2**
A.1.2.4	PŘEDSÍŇKA		15.14 m^2	
			užitná plocha	podlahová plocha
B.1.1.1	PŘEDSÍŇ		5.04 m^2	
B.1.1.2	LÁZEŇ		6.61 m^2	
B.1.1.3	OBYTNÁ KUCHYNĚ		18.69 m^2	
B.1.1.4	POKOJ		19.53 m^2	
B.1.1 - 2kk			**49.87 m^2**	**51.42 m^2**
B.1.1.5	PŘEDSÍŇKA		11.16 m^2	
B.1.1.6	PŘEDSÍŇKA		13.30 m^2	
			užitná plocha	podlahová plocha
B.1.2.1	PŘEDSÍŇ		5.60 m^2	
B.1.2.2	LÁZEŇ		7.63 m^2	
B.1.2.3	POKOJ		24.95 m^2	
B.1.2.4	OBYTNÁ KUCHYNĚ		19.86 m^2	
B.1.2 - 2kk			**58.14 m^2**	**66.79 m^2**
B.1.2.5	PŘEDSÍŇKA		11.16 m^2	
B.1.2.6	PŘEDSÍŇKA		5.70 m^2	

			užitná plocha	podlahová plocha
AB - celkem				
společné prostory	609.70 m^2	613.20 m^2		
obytné prostory	1 549.85 m^2	1 614.14 m^2		
celkem	2 159.55 m^2	2 227.34 m^2	**49.87 m^2**	**51.42 m^2**
předzahrádky a balkony :	370.32 m^2			
AB - 1np				
společné prostory	269.27 m^2	272.77 m^2		
obytné prostory	167.37 m^2	173.66 m^2	**58.14 m^2**	**66.79 m^2**
předzahrádky :	74.22 m^2			

POŽADOVANÁ PEVNOST **NOSNÉHO ZDIVA** V TLAKU
f₁ ≥ 2,7 N/mm² (PA-500) dle ČSN EN 1996-1-1
POŽADOVANÁ PEVNOST **DĚLÍCÍHO ZDIVA** V TLAKU
f₁ ≥ 1,8 N/mm² (PD-500) dle ČSN EN 1996-1-1

- NOSNÉ ZDIVO (KERAMICKÉ TVÁRNICE tl.300mm)
- NOSNÉ AKUSTICKÉ ZDIVO (KERAMICKÉ TVÁRNICE tl.300mm)
- NOSNÉ ZDIVO (PLYNOSILIKÁTOVÉ TVÁRNICE tl.150mm)
- DĚLÍCÍ ZDIVO (PLYNOSILIKÁTOVÉ TVÁRNICE tl.150mm)
- MONOLITICKÝ PROSTÝ BETON (C16/20)
- MONOLITICKÝ ŽELEZOBETON (C25/30)
- MONOTITOVANÝ ŽELEZOBETON (PREFA)
- ETICS (např. fasáda tl. 50-140mm, oddělení tl. 20-25mm, podlaha 100-120mm)